



settembre 2025

# Guida 2025 **familiari a carico**

---

- **il nuovo familiare a carico**
- **la dichiarazione del carico fiscale** per attivare la copertura Fisde annuale
- **la documentazione fiscale** per validare rimborsi e prestazioni 2024

## Il familiare è a tuo carico se hai titolo e usufruisci delle detrazioni IRPEF

Il familiare fiscalmente a carico risulta nella **dichiarazione dei redditi del Socio**: la situazione di carico fiscale è certificata l'anno successivo nel modello 730 o nel modello Persone Fisiche.

La **legge di bilancio 2025** ha introdotto modifiche normative in materia di **detrazioni fiscali per carichi di famiglia**, riconoscendo la **spettanza solo**:

- **per figli a carico di età inferiore a 30 anni**  
la modifica normativa non riguarda figli con disabilità
- per l'ascendente che convive con il contribuente (genitori, nonni, bisnonni)

La condizione di familiare fiscalmente a carico o non a carico riguarda l'intero anno, a eccezione del figlio a carico che compie 30 anni in corso d'anno.



## per la copertura Fisde dei familiari a carico

entra nella tua Area riservata Fisdeweb



**new!**

**per il nuovo familiare a carico**

**compila la richiesta di inserimento**

per aggiungerlo nel tuo nucleo familiare Fisde e attivare la sua copertura



**compila la dichiarazione del carico fiscale**

per attivare la copertura Fisde dei familiari se fiscalmente a tuo carico



**invia la documentazione fiscale**

per la verifica del carico fiscale **su rimborsi e servizi dell'anno precedente per familiare maggiorenne**



**Familiari a carico dei Soci straordinari: copertura Fisde solo in caso di familiare che accede alle prestazioni per le persone con disabilità**



- il nuovo inserimento del familiare a carico ..... [pag. 4](#)
- la dichiarazione del carico fiscale per attivare la copertura Fisde ..... [pag. 7](#)
- la documentazione fiscale per validare rimborsi e prestazioni 2024 ... [pag. 12](#)



Il **nuovo inserimento** del **familiare a carico** è il primo impegno di responsabilità e consapevolezza sulla situazione di carico fiscale che è condizione di accesso dei familiari alla copertura Fisde

## per il nuovo inserimento del familiare a carico

prepara il suo codice fiscale o la sua tessera sanitaria da allegare alla richiesta (fronteretro)

## cosa devi fare:

entra nella tua Area riservata Fisdeweb da [www.fisde.it](http://www.fisde.it)

seleziona **Dati Anagrafici e Nucleo Familiare**



seleziona

**Gestione nucleo familiare**

seleziona

**RICHIESTA DI INSERIMENTO NUOVO FAMILIARE A CARICO**



sei nella Richiesta di inserimento del nuovo familiare a carico



## la tua richiesta:

### RICHIESTA DI INSERIMENTO NUOVO FAMILIARE A CARICO 2025

Ai sensi dell'art. 46 del DPR 445/2000 e consapevole delle sanzioni penali richiamate dall'art. 76 dello stesso DPR per le ipotesi di falsità in atti e dichiarazioni non veritiere dichiaro che i miei familiari a carico (art 12 TUIR) sono i seguenti:

Codice Fiscale

Cognome

Nome

Tipo Relazione

-- Selezionare un tipo di relazione --

Fiscalmente a Carico dal \*



Allega Codice Fiscale/Tessera Sanitaria

(Formati supportati .pdf .jpg .jpeg .png max.20MB)

Scegli

**Compila tutti i campi con i dati del familiare**

**Allega il codice fiscale o la tessera sanitaria del familiare (fronteretro)**

**Flagga dichiarazione e consenso per completare la richiesta**

☐ Dichiaro che le notizie fornite in questo modulo rispondono a verità e sono consapevole delle conseguenze civili e penali previste per chi rende attestazioni false. Inoltre, sono consapevole che Fisde può controllare la veridicità di quanto dichiarato e che, in caso di dichiarazioni false, oltre le sanzioni sopra richiamate verrà anche applicato quanto previsto dall'art. 8 dello Statuto (perdita della qualifica di Socio). Mi impegno a comunicare tempestivamente a Fisde qualsiasi variazione dovesse intervenire nella situazione dichiarata. **Per inviare è necessario spuntare la casella**

☐ **Consenso al trattamento dei dati personali - artt. 6, 7, 8 e 9 del Regolamento UE 2016/679** Dichiaro di avere preso visione e di avere compreso l'Informativa Privacy (pubblicata nell'area riservata Fisdeweb) ed esprimo il mio consenso consapevole al trattamento e alla comunicazione dei miei dati personali e dei familiari sopraindicati secondo le modalità, finalità e limiti di cui alla sopra richiamata informativa. **Per inviare è necessario spuntare la casella**



per completare la richiesta di inserimento nuovo familiare a carico



**completa la richiesta di inserimento del nuovo familiare a carico:**

controlla di aver compilato tutti i campi obbligatori

per completare la richiesta

**INOLTRA ED ESCI**

per chiedere inserimento di altro nuovo familiare

**INOLTRA E NUOVO FAMILIARE**



**Se la richiesta risulterà incompleta o non conforme riceverai una notifica via e-mail**

**Verificata la conformità della tua richiesta, Fisde attiverà l'assistenza del nuovo familiare a carico**

**Troverai il nuovo familiare fiscalmente a carico presente nel tuo Nucleo familiare dell'Area riservata Fisdeweb**



dovrai comunicare tempestivamente a Fisde qualsiasi variazione successiva della situazione di carico familiare dichiarata

La **dichiarazione del carico fiscale** è un impegno di responsabilità e consapevolezza sulla condizione di accesso annuale alla copertura Fisde per i propri familiari solo se fiscalmente a carico

per la dichiarazione del carico fiscale



## ogni anno cosa devi fare:

entra nella tua Area riservata Fisdeweb da [www.fisde.it](http://www.fisde.it)

seleziona Dati Anagrafici e Nucleo Familiare



seleziona

Gestione nucleo familiare

seleziona

DICHIARAZIONE DI CARICO FAMILIARE



sei nella Dichiarazione di responsabilità per autocertificare il carico fiscale 2025 dei familiari che nel 2024 risultavano già fiscalmente a tuo carico

## la tua dichiarazione:

### DICHIARAZIONE DI CARICO FISCALE

#### DICHIARAZIONE DI RESPONSABILITÀ PER AUTOCERTIFICARE IL CARICO FISCALE DEL NUCLEO FAMILIARE ANNO 2025

Ai sensi dell'art. 46 del DPR 445/2000 e consapevole delle sanzioni penali richiamate dall'art. 76 dello stesso DPR per le ipotesi di falsità in atti e dichiarazioni non veritiere dichiaro il carico fiscale dei miei familiari (art. 12 TUIR) come segue:

##### Codice Fiscale

CCCN12M34L567L

##### Cognome

Cognome

##### Nome

Nome

##### Tipo Relazione

Es. figlio/a

Fiscalmente a Carico \* ☐ SÌ ☐ NO

**tutti i campi sono precompilati con i dati di ogni familiare che nel 2024 risultava fiscalmente a tuo carico**

seleziona **SÌ** se il familiare sarà **fiscalmente a carico** nel 2025

seleziona **NO** se il familiare **non sarà fiscalmente a carico** nel 2025



per attivare la copertura Fisde dei familiari a carico





per attivare la copertura Fisde dei familiari a carico:

controlla di aver compilato tutti i campi obbligatori

clicca su INVIA per completare la dichiarazione

INVIA



**la copertura Fisde del familiare fiscalmente a carico sarà attiva entro le 24 ore successive per le richieste di rimborso e per le prestazioni in forma diretta**

- il familiare fiscalmente non a carico resta presente nei tuoi dati (nucleo familiare) ma
- **le spese sanitarie riferite a familiari non a carico non sono rimborsabili**
- vedrai i familiari con copertura attiva/non attiva tornando nella pagina **dichiarazione carico fiscale familiari**



dovrai comunicare tempestivamente a Fisde qualsiasi variazione successiva della situazione di carico familiare dichiarata



**variazione successiva nello stesso anno se il familiare non è più a carico**  
per comunicare che un familiare non è più fiscalmente a tuo carico

**entra nell'Area riservata Fisdeweb** da [www.fisde.it](http://www.fisde.it)

**seleziona Dati Anagrafici e Nucleo Familiare**



**seleziona**

**Gestione nucleo familiare**

**seleziona**

**DICHIARAZIONE DI CESSAZIONE CARICO FISCALE**

DICHIARAZIONE DI RESPONSABILITÀ PER AUTOCERTIFICARE IL CARICO FISCALE DEL NUCLEO FAMILIARE ANNO 2025

**modifica**

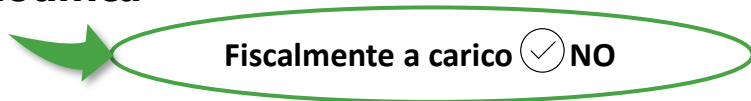

 **la copertura Fisde del familiare non a carico cessa con decorrenza retroattiva dal 1° gennaio dell'anno in corso e con l'impegno a restituire a Fisde eventuali rimborsi già percepiti per il familiare stesso**



per variazione successiva nello stesso anno del familiare fiscalmente a carico →

**variazione successiva nello stesso anno per familiare fiscalmente a carico:**  
per comunicare che un familiare è di nuovo a carico



## Area riservata Fisdeweb

Vai in **Dati Anagrafici e Nucleo Familiare** e verifica che il familiare è già registrato



## Variazione carico familiare

Scarica e compila il modulo  
[Variazione carico familiare](#)



## Spazio posta

Invia dall'Area riservata  
**Fisdeweb**, attraverso Spazio  
Posta



Su [www.fisde.it](http://www.fisde.it) i moduli per la [Variazione dati profilo Socio](#) e le istruzioni per l'invio

Per aggiungere un **nuovo familiare fiscalmente** a carico nel Nucleo familiare della tua **Area riservata Fisdeweb** compila direttamente online la **richiesta di inserimento**, vedi [pag. 4](#)



Hai ricevuto rimborsi per un familiare maggiorenne nel 2024?



**Nel 2024 hai ricevuto rimborsi e servizi Fisde per familiari maggiorenni?**

**nel 2025**

**devi documentare il carico fiscale**

dei familiari maggiorenni che hanno beneficiato della copertura Fisde

**Non deve presentare documentazione fiscale** chi ha ricevuto rimborsi o servizi **esclusivamente per familiari minorenni**: Fisde si riserva di fare controlli a campione successivi e chiedere la documentazione che comprova il carico fiscale entro il 31 dicembre 2030



**Devi presentare la documentazione fiscale se hai ricevuto rimborsi o servizi anche per altri familiari oltre a quelli minorenni**

## la documentazione fiscale da inviare

**frontespizio del Modello 730/2025 Redditi 2024** scaricato dal **cassetto fiscale del contribuente** (sito dell'Agenzia delle Entrate) con **protocollo stampato** in alto che certifica la presentazione all'Agenzia delle Entrate

nel caso di modello **Persone Fisiche 2025** invia  
il frontespizio + pagina REDDITI familiari a carico

sulla documentazione fiscale devi solo omettere  
i dati reddituali o non relativi ai familiari a carico  
per i quali hai percepito rimborsi

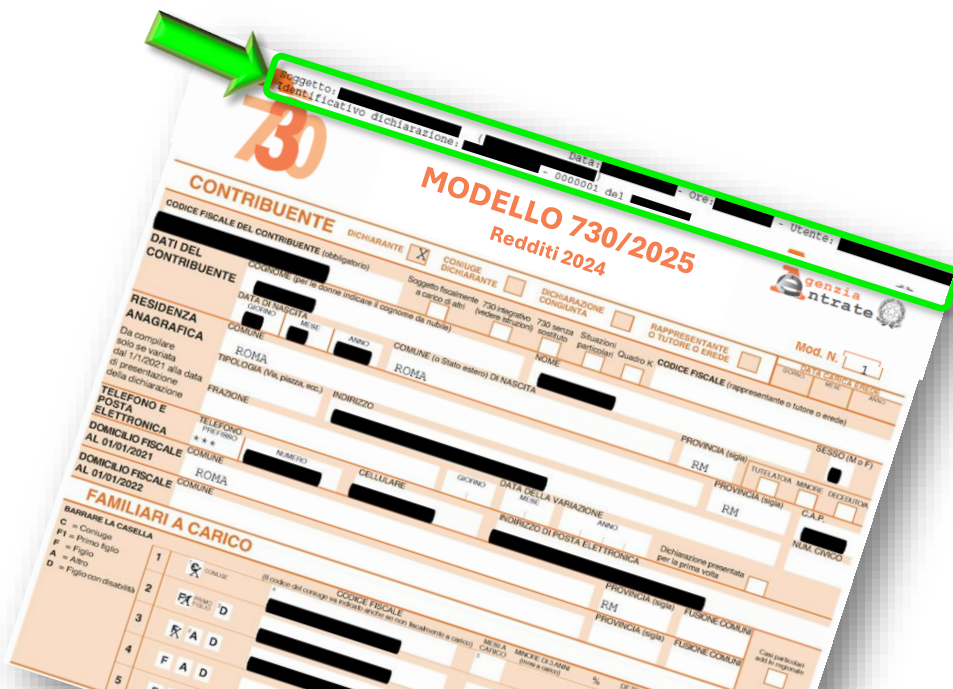

Fisde accetta esclusivamente il frontespizio della dichiarazione dei redditi (modello 730 o modello redditi Persone Fisiche) scaricata dal cassetto fiscale

## se non hai l'obbligo di legge della dichiarazione dei redditi 2024



la documentazione fiscale sarà:

- ☐ **modulo Fisde Autodichiarazione per trasmissione Certificazione Unica** con cui dichiarare che non hai l'obbligo di legge verso l'Agenzia delle Entrate della Dichiarazione 2025 per i redditi 2024
- ☐ **frontespizio della CERTIFICAZIONE UNICA 2025 insieme alla pagina con DATI RELATIVI AL CONIUGE E AI FAMILIARI A CARICO**

sono necessari tutti i documenti indicati, sui quali devi omettere i dati reddituali o non relativi ai familiari a carico per i quali hai percepito rimborsi



DATI RELATIVI AL CONIUGE E AI FAMILIARI A CARICO			
Relazione di parentela			
1	2	3	4
C	Coniuge		
F1	Primo figlio	D	
F	A	D	
F	A	D	
F	A	D	
F	A	D	

BARRARE LA CASELLA:  
C = CONIUGE  
F1 = PRIMO FIGLIO  
F = FIGLIO  
A = ALTRO FAMILIARE  
D = FIGLIO CON DISABILITÀ

Codice fiscale

N. mesi a carico

Minore di tre anni

Percentuale di detrazione spettante

Detrazione 100% affidamento figli



per tutti i Soci che hanno l'obbligo di legge della dichiarazione dei redditi all'Agenzia delle Entrate la Certificazione Unica non vale a comprovare il carico fiscale per la validazione dei rimborsi Fisde



[clicca qui per scaricare il modulo di Autodichiarazione per trasmissione Certificazione Unica 2025](#)  
(o vai su [www.fisde.it](http://www.fisde.it) > Moduli > Documentazione fiscale 31 ottobre)

per inviare



**invia nella tua Area riservata Fisdeweb**  
da [www.fisde.it](http://www.fisde.it)

prepara la documentazione fiscale ([pag. 13](#))  
con unico file pdf  
entra nell'**Area riservata Fisdeweb**  
seleziona **Documentazione Fiscale**  
e fai il **NUOVO INVIO**



**La sostenibilità ambientale ci sta a cuore: limitiamo l'uso della carta per quanto possibile**

## quando inviare la documentazione fiscale

**entro il  
31 ottobre 2025**

per evitare la sospensione dell'assistenza diretta e di ogni pagamento Fisde successivo

**fino al  
31 dicembre 2025**

per non perdere la continuità di accesso ai rimborsi Fisde



Eventuali rimborsi 2025 non erogati verranno pagati soltanto dopo la regolarizzazione della posizione amministrativa





## fino al 31 dicembre 2025

Se non riesci a presentare la documentazione fiscale entro il 31 ottobre provvedi appena possibile



**dal 1° novembre 2025 puoi ancora richiedere rimborsi 2025** (entro i termini previsti)  
saranno eventualmente liquidati solo quando avrai regolarizzato la tua posizione



**il 31 dicembre 2025 è l'ultimo giorno  
per presentare la documentazione fiscale  
senza perdere continuità di accesso ai rimborsi**



**dal 1° gennaio 2026 se non hai regolarizzato** la tua posizione (presentando la documentazione fiscale e restituendo eventuali importi percepiti ma non spettanti)  
**non potrai presentare richieste di rimborso per prestazioni del 2026 e fruire degli altri servizi Fisde**  
fino al 31 gennaio 2026 potrai solo inviare richieste di rimborso con documento di spesa emesso in novembre e dicembre 2025 (entro i termini previsti)



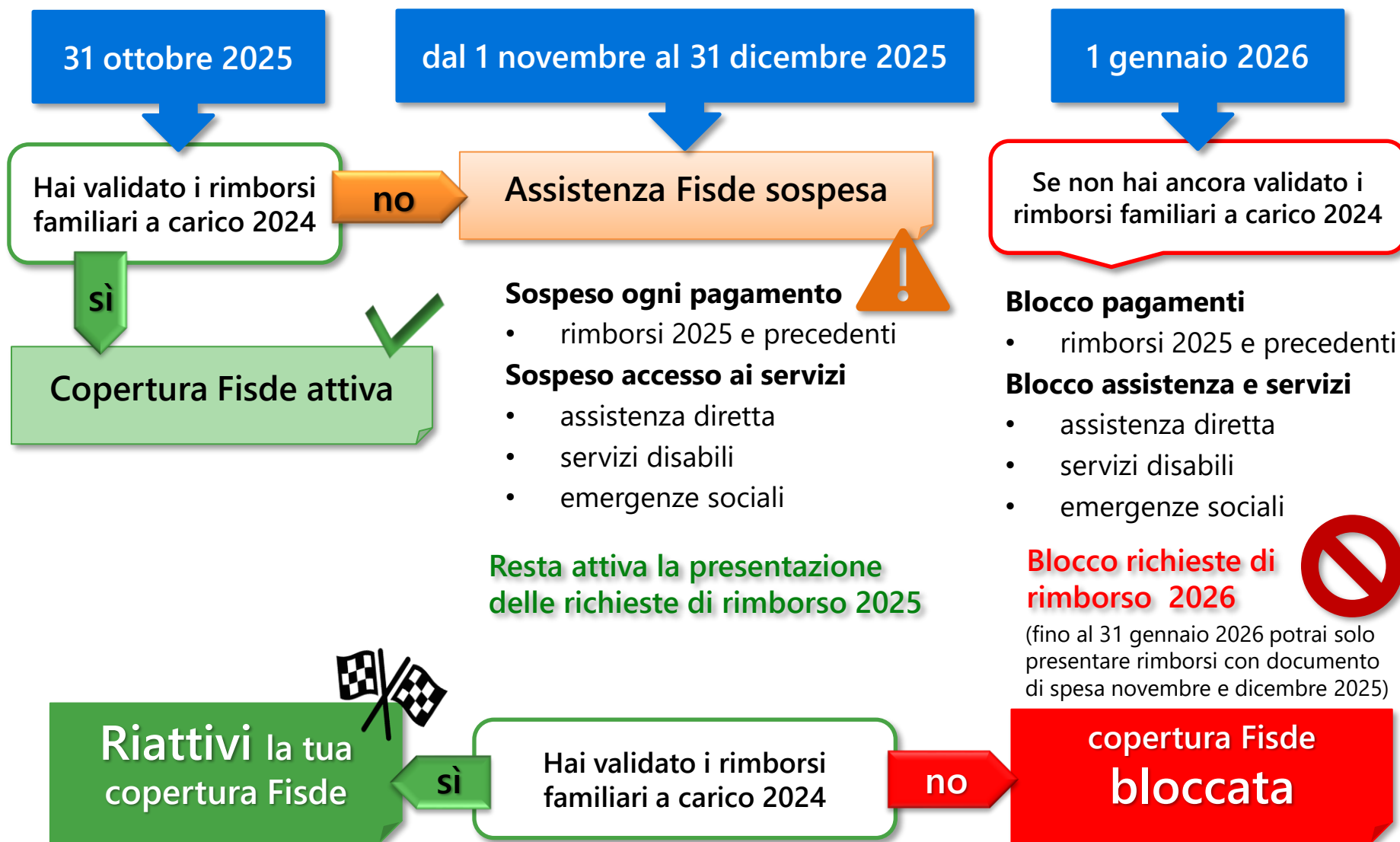

## restituzione per familiare non a carico

Se dalla documentazione fiscale risulta che il **familiare** per il quale hai percepito rimborsi 2024 **non era a carico**, dovrai restituire l'importo ricevuto per **regolarizzare la tua posizione**. Fisde ti darà le indicazioni per la restituzione.

Per importi superiori a 600 € si potrà richiedere l'autorizzazione a rateizzare la restituzione [scarica la richiesta di rateizzazione alla pagina \*\*Moduli – Documentazione fiscale 31 ottobre\*\*](#)

Non è possibile compensare l'importo da restituire con eventuali somme da ricevere a titolo di rimborso

## recupero degli importi

Nel caso di **mancata regolarizzazione** della posizione

**entro il 31 dicembre 2025**

Fisde si riserva di procedere in via giudiziale al recupero delle somme non restituite o del controvalore dei servizi erogati nel 2024



## per essere riammesso a rimborsi e servizi

**dal 1 gennaio 2026**

**il Socio inadempiente dovrà comunque validare i rimborsi 2024 ricevuti per essere riammesso alle prestazioni Fisde**

### **La riammissione ai rimborsi e ai servizi riguarderà:**

- ☐ il pagamento dei rimborsi con documento di spesa emesso entro il 31 dicembre 2025, comunque già presentati come previsto (vedi pag. [17](#) e [18](#))
- ☐ l'invio di richieste di rimborso per le quali non sia scaduto il termine regolamentare
- ☐ l'invio di richieste di rimborso con documento di spesa emesso in data pari o successiva alla regolarizzazione della propria posizione
- ☐ ogni altra prestazione Fisde

## perdita della qualifica di Socio

Statuto articolo 8.1.3



- la mancata osservanza delle disposizioni normative di Fisde
- la presentazione di dichiarazioni false o mendaci
- la dichiarazione di notizie non rispondenti al vero riguardo al carico fiscale per i propri familiari

**possono comportare la perdita della qualifica di Socio**

## conserva la documentazione fiscale

**fino al  
31 dicembre 2030**

**il Socio è tenuto a conservare la documentazione fiscale in originale e a esibirla su richiesta di Fisde**

**L'obbligo di conservazione riguarda anche i Soci che non presentano la documentazione fiscale perché hanno ricevuto rimborsi esclusivamente per familiari minorenni:** Fisde potrà comunque fare controlli a campione successivi del carico fiscale.

## cosa devi ricordare

- aggiungere un nuovo familiare fiscalmente a carico nel Nucleo Familiare su Fisdeweb
- dichiarare il carico fiscale per attivare la copertura Fisde dei familiari a carico del tuo Nucleo Familiare su Fisdeweb
- inviare la documentazione fiscale per validare rimborsi e prestazioni per i familiari a carico maggiorenni dell'anno precedente



Ti aspettiamo su [www.fisde.it](http://www.fisde.it) e nell'Area riservata Fisdeweb

Grazie