



gennaio 2026

Guida 2026 familiari a carico

- **il nuovo familiare a carico**
- **la dichiarazione del carico fiscale** per attivare la copertura Fisde annuale
- **la documentazione fiscale** per validare rimborsi e prestazioni 2024

L'assistenza sanitaria Fisde ai tuoi familiari a carico è compresa nella quota che l'azienda versa per i Soci in servizio. Se sei Socio straordinario, la tua quota può garantire l'assistenza Fisde al tuo familiare a carico che accede alle prestazioni per le persone con disabilità.

Quali familiari a carico del Socio in servizio possono accedere alle prestazioni Fisde?

- figli fino al compimento di 30 anni di età
- figli dal compimento di 30 anni di età che hanno accesso alle prestazioni per le persone con disabilità
- coniuge genitori e nonni (ascendenti).

Quali familiari a carico del Socio straordinario possono accedere alle prestazioni Fisde?

- figli, coniuge e familiari ascendenti che hanno accesso alle prestazioni per le persone con disabilità e alle prestazioni per le persone in situazione di emergenza sociale, limitatamente a queste prestazioni.

Quali familiari a carico non possono accedere alle prestazioni Fisde?

- figli che non hanno accesso alle prestazioni Fisde per persone con disabilità dal compimento di 30 anni di età
- altri familiari diversi dagli ascendenti, tra cui ad esempio: il coniuge legalmente ed effettivamente separato, i nipoti, i generi e le nuore, il suocero e la suocera, i fratelli e le sorelle (escluso il caso in cui hanno accesso alle prestazioni Fisde per le persone con disabilità).



Il familiare è a carico se si ha titolo alle detrazioni IRPEF e si usufruisce delle detrazioni fiscali. Pertanto, il carico fiscale risulta nella dichiarazione dei redditi e la situazione di carico fiscale del familiare è certificata l'anno successivo nel mod.730 o nel mod. PF.

La condizione di familiare fiscalmente a carico o non a carico riguarda l'intero anno, a eccezione del figlio a carico che compie 30 anni in corso d'anno.

per la copertura Fisde dei familiari a carico

entra nella tua Area riservata Fisdeweb



per il nuovo familiare a carico

compila la richiesta di inserimento

per aggiungerlo nel tuo nucleo familiare Fisde e attivare la sua copertura



compila la dichiarazione del carico fiscale

per attivare la copertura Fisde dei familiari se fiscalmente a tuo carico



invia la documentazione fiscale

per la verifica del carico fiscale **su rimborsi e servizi dell'anno precedente per familiare maggiorenne**

 **Familiari a carico dei Soci straordinari: copertura Fisde solo in caso di familiare che accede alle prestazioni per le persone con disabilità**



- il nuovo inserimento del familiare a carico [pag. 4](#)
- la dichiarazione del carico fiscale per attivare la copertura Fisde [pag. 7](#)
- la documentazione fiscale per validare rimborsi e prestazioni 2024 ... [pag. 12](#)



Il **nuovo inserimento** del **familiare a carico** è il primo impegno di responsabilità e consapevolezza sulla situazione di carico fiscale che è condizione di accesso dei familiari alla copertura Fisde

per il nuovo inserimento del familiare a carico

prepara il suo codice fiscale o la sua tessera sanitaria da allegare alla richiesta (fronteretro)

cosa devi fare:

entra nella tua Area riservata Fisdeweb da www.fisde.it

seleziona **Dati Anagrafici e Nucleo Familiare**



seleziona

Gestione nucleo familiare

seleziona

RICHIESTA DI INSERIMENTO NUOVO FAMILIARE A CARICO



sei nella Richiesta di inserimento del nuovo familiare a carico



la tua richiesta:

RICHIESTA DI INSERIMENTO NUOVO FAMILIARE A CARICO 2026

Ai sensi dell'art. 46 del DPR 445/2000 e consapevole delle sanzioni penali richiamate dall'art. 76 dello stesso DPR per le ipotesi di falsità in atti e dichiarazioni non veritiere dichiaro che i miei familiari a carico (art 12 TUIR) sono i seguenti:

Codice Fiscale

Cognome

Nome

Tipo Relazione

-- Selezionare un tipo di relazione --

Fiscalmente a Carico dal *

Allega Codice Fiscale/Tessera Sanitaria

(Formati supportati .pdf .jpg .jpeg .png max.20MB)

Scegli

Compila tutti i campi con i dati del familiare

Allega il codice fiscale o la tessera sanitaria del familiare (fronteretro)

Flagga dichiarazione e consenso per completare la richiesta

☐ Dichiaro che le notizie fornite in questo modulo rispondono a verità e sono consapevole delle conseguenze civili e penali previste per chi rende attestazioni false. Inoltre, sono consapevole che Fisde può controllare la veridicità di quanto dichiarato e che, in caso di dichiarazioni false, oltre le sanzioni sopra richiamate verrà anche applicato quanto previsto dall'art. 8 dello Statuto (perdita della qualifica di Socio). Mi impegno a comunicare tempestivamente a Fisde qualsiasi variazione dovesse intervenire nella situazione dichiarata. **Per inviare è necessario spuntare la casella**

☐ **Consenso al trattamento dei dati personali - artt. 6, 7, 8 e 9 del Regolamento UE 2016/679** Dichiaro di avere preso visione e di avere compreso l'Informativa Privacy (pubblicata nell'area riservata Fisdeweb) ed esprimo il mio consenso consapevole al trattamento e alla comunicazione dei miei dati personali e dei familiari sopraindicati secondo le modalità, finalità e limiti di cui alla sopra richiamata informativa. **Per inviare è necessario spuntare la casella**



per completare la richiesta di inserimento nuovo familiare a carico



completa la richiesta di inserimento del nuovo familiare a carico:

controlla di aver compilato tutti i campi obbligatori

per completare la richiesta

INOLTRA ED ESCI

per chiedere inserimento di altro nuovo familiare

INOLTRA E NUOVO FAMILIARE



Se la richiesta risulterà incompleta o non conforme riceverai una notifica via e-mail

Verificata la conformità della tua richiesta, Fisde attiverà l'assistenza del nuovo familiare a carico

Troverai il nuovo familiare fiscalmente a carico presente nel tuo Nucleo familiare dell'Area riservata Fisdeweb



dovrai comunicare tempestivamente a Fisde qualsiasi variazione successiva della situazione di carico familiare dichiarata

La **dichiarazione del carico fiscale** è un impegno di responsabilità e consapevolezza sulla condizione di accesso annuale alla copertura Fisde per i propri familiari solo se fiscalmente a carico

per la dichiarazione del carico fiscale



ogni anno cosa devi fare:

entra nella tua Area riservata Fisdeweb da www.fisde.it

seleziona Dati Anagrafici e Nucleo Familiare



seleziona

Gestione nucleo familiare

seleziona

DICHIARAZIONE DI CARICO FAMILIARE



sei nella Dichiarazione di responsabilità per autocertificare il carico fiscale 2026 dei familiari che nel 2025 risultavano già fiscalmente a tuo carico

la tua dichiarazione:

DICHIARAZIONE DI CARICO FISCALE

DICHIARAZIONE DI RESPONSABILITÀ PER AUTOCERTIFICARE IL CARICO FISCALE DEL NUCLEO FAMILIARE ANNO 2026

Ai sensi dell'art. 46 del DPR 445/2000 e consapevole delle sanzioni penali richiamate dall'art. 76 dello stesso DPR per le ipotesi di falsità in atti e dichiarazioni non veritiere dichiaro il carico fiscale dei miei familiari (art. 12 TUIR) come segue:

Codice Fiscale

CCCN12M34L567L

Cognome

Cognome

Nome

Nome

Tipo Relazione

Es. figlio/a

Fiscalmente a Carico * ☒ SÌ ☐ NO

tutti i campi sono precompilati con i dati di ogni familiare che nel 2025 risultava fiscalmente a tuo carico

seleziona **SÌ** se il familiare sarà **fiscalmente a carico** nel 2026

seleziona **NO** se il familiare **non sarà fiscalmente a carico** nel 2026



per attivare la copertura Fisde dei familiari a carico



per attivare la copertura Fisde dei familiari a carico:

controlla di aver compilato tutti i campi obbligatori

clicca su INVIA per completare la dichiarazione

INVIA



la copertura Fisde del familiare fiscalmente a carico sarà attiva entro le 24 ore successive per le richieste di rimborso e per le prestazioni in forma diretta

- il familiare fiscalmente non a carico resta presente nei tuoi dati (nucleo familiare) ma
- **le spese sanitarie riferite a familiari non a carico non sono rimborsabili**
- vedrai i familiari con copertura attiva/non attiva tornando nella pagina **dichiarazione carico fiscale familiari**



dovrai comunicare tempestivamente a Fisde qualsiasi variazione successiva della situazione di carico familiare dichiarata



variazione successiva nello stesso anno se il familiare non è più a carico
per comunicare che un familiare non è più fiscalmente a tuo carico

entra nell'Area riservata Fisdeweb da www.fisde.it

seleziona Dati Anagrafici e Nucleo Familiare



seleziona

Gestione nucleo familiare

seleziona

DICHIARAZIONE DI CESSAZIONE CARICO FISCALE

DICHIARAZIONE DI RESPONSABILITÀ PER AUTOCERTIFICARE IL CARICO FISCALE DEL NUCLEO FAMILIARE ANNO 2026

modifica

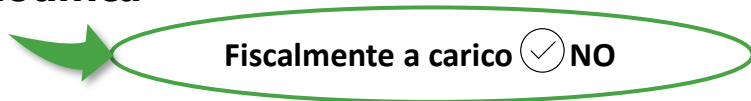

 **la copertura Fisde del familiare non a carico cessa con decorrenza retroattiva dal 1° gennaio dell'anno in corso e con l'impegno a restituire a Fisde eventuali rimborsi già percepiti per il familiare stesso**



per variazione successiva nello stesso anno del familiare fiscalmente a carico →

variazione successiva nello stesso anno per familiare fiscalmente a carico:
per comunicare che un familiare è di nuovo a carico



Area riservata Fisdeweb

Vai in **Dati Anagrafici e Nucleo Familiare** e verifica che il familiare è già registrato



Variazione carico familiare

Scarica e compila il modulo
[Variazione carico familiare](#)



Spazio posta

Invia dall'Area riservata Fisdeweb, attraverso Spazio Posta



Su www.fisde.it i moduli per la [Variazione dati profilo Socio](#) e le istruzioni per l'invio

Per aggiungere un **nuovo familiare fiscalmente** a carico nel Nucleo familiare della tua **Area riservata Fisdeweb** compila direttamente online la **richiesta di inserimento**, vedi [pag. 4](#)



Hai ricevuto rimborsi per un familiare maggiorenne nel 2024?
seguirà aggiornamento per validare rimborsi e prestazioni 2025



seguirà aggiornamento per validare nel 2026 rimborsi e prestazioni 2025

Nel 2024 hai ricevuto rimborsi e servizi Fisde per familiari maggiorenni?

nel 2025

devi documentare il carico fiscale

dei familiari maggiorenni che hanno beneficiato della copertura Fisde

Non deve presentare documentazione fiscale chi ha ricevuto rimborsi o servizi **esclusivamente per familiari minorenni**: Fisde si riserva di fare controlli a campione successivi e chiedere la documentazione che comprova il carico fiscale entro il 31 dicembre 2030



Devi presentare la documentazione fiscale se hai ricevuto rimborsi o servizi anche per altri familiari oltre a quelli minorenni

seguirà aggiornamento per validare nel 2026 rimborsi e prestazioni 2025

la documentazione fiscale da inviare

frontespizio del Modello 730/2025 Redditi 2024 scaricato dal cassetto fiscale del contribuente (sito dell'Agenzia delle Entrate) con **protocollo stampato** in alto che certifica la presentazione all'Agenzia delle Entrate

nel caso di modello **Persone Fisiche 2025** invia il frontespizio + pagina REDDITI familiari a carico

sulla documentazione fiscale devi solo omettere i dati reddituali o non relativi ai familiari a carico per i quali hai percepito rimborsi

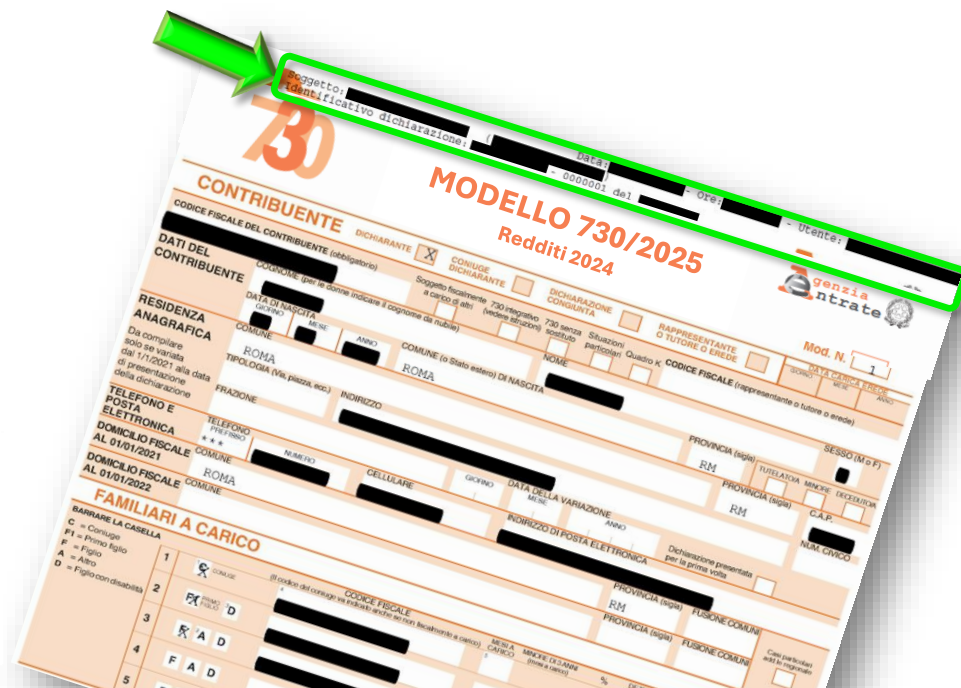

Fisde accetta esclusivamente il frontespizio della dichiarazione dei redditi (modello 730 o modello redditi Persone Fisiche) scaricata dal cassetto fiscale

seguirà aggiornamento per validare nel 2026 rimborsi e prestazioni 2025

se non hai l'obbligo di legge della dichiarazione dei redditi 2024



la documentazione fiscale sarà:

- ☐ **modulo Fisde Autodichiarazione per trasmissione Certificazione Unica** con cui dichiarare che non hai l'obbligo di legge verso l'Agenzia delle Entrate della Dichiarazione 2025 per i redditi 2024
- ☐ **frontespizio della CERTIFICAZIONE UNICA 2025 insieme alla pagina con DATI RELATIVI AL CONIUGE E AI FAMILIARI A CARICO**

sono necessari tutti i documenti indicati, sui quali devi omettere i dati reddituali o non relativi ai familiari a carico per i quali hai percepito rimborsi



DATI RELATIVI AL CONIUGE E AI FAMILIARI A CARICO			
Relazione di parentela			
1	2	3	4
C	Coniuge		
F1	Primo figlio	D	
F	A	D	
F	A	D	
F	A	D	
F	A	D	

BARRARE LA CASELLA:
C = CONIUGE
F1 = PRIMO FIGLIO
F = FIGLIO
A = ALTRO FAMILIARE
D = FIGLIO CON DISABILITÀ

Codice fiscale	N. mesi a carico	Minore di tre anni	Percentuale di detrazione spettante	Detrazione 100% affidamento figli



per tutti i Soci che hanno l'obbligo di legge della dichiarazione dei redditi all'Agenzia delle Entrate la Certificazione Unica non vale a comprovare il carico fiscale per la validazione dei rimborsi Fisde



[clicca qui per scaricare il modulo di Autodichiarazione per trasmissione Certificazione Unica 2025](#)
(o vai su www.fisde.it > Moduli > Documentazione fiscale 31 ottobre)

per inviare



invia nella tua Area riservata Fisdeweb
da www.fisde.it

prepara la documentazione fiscale ([pag. 13](#))
con unico file pdf
entra nell'**Area riservata Fisdeweb**
seleziona **Documentazione Fiscale**
e fai il **NUOVO INVIO**



La sostenibilità ambientale ci sta a cuore: limitiamo l'uso della carta per quanto possibile

seguirà aggiornamento per validare nel 2026 rimborsi e prestazioni 2025

quando inviare la documentazione fiscale

**entro il
31 ottobre 2025**

per evitare la sospensione dell'assistenza diretta e di ogni pagamento Fisde successivo

**fino al
31 dicembre 2025**

per non perdere la continuità di accesso ai rimborsi Fisde



Eventuali rimborsi 2025 non erogati verranno pagati soltanto dopo la regolarizzazione della posizione amministrativa



seguirà aggiornamento per validare nel 2026 rimborsi e prestazioni 2025

fino al 31 dicembre 2025

Se non riesci a presentare la documentazione fiscale entro il 31 ottobre provvedi appena possibile



dal 1° novembre 2025 puoi ancora richiedere rimborsi 2025 (entro i termini previsti)
saranno eventualmente liquidati solo quando avrai regolarizzato la tua posizione



**il 31 dicembre 2025 è l'ultimo giorno
per presentare la documentazione fiscale
senza perdere continuità di accesso ai rimborsi**



dal 1° gennaio 2026 se non hai regolarizzato la tua posizione (presentando la documentazione fiscale e restituendo eventuali importi percepiti ma non spettanti)
non potrai presentare richieste di rimborso per prestazioni del 2026 e fruire degli altri servizi Fisde
fino al 31 gennaio 2026 potrai solo inviare richieste di rimborso con documento di spesa emesso in novembre e dicembre 2025 (entro i termini previsti)



scadenze, sospensione e blocco della copertura Fisde



seguirà aggiornamento per validare nel 2026 rimborsi e prestazioni 2025

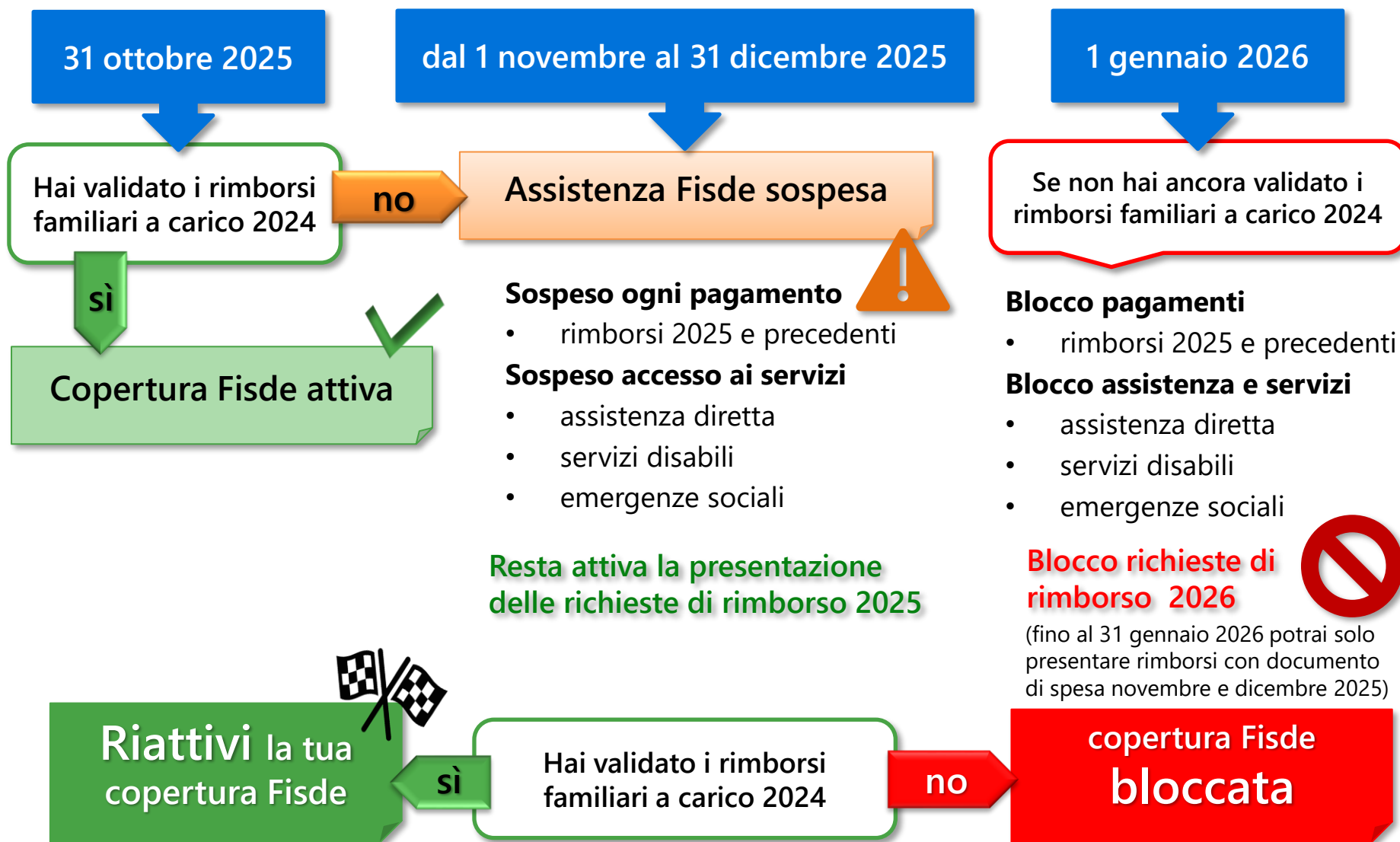

seguirà aggiornamento per validare nel 2026 rimborsi e prestazioni 2025

restituzione per familiare non a carico

Se dalla documentazione fiscale risulta che il **familiare** per il quale hai percepito rimborsi 2024 **non era a carico**, dovrai restituire l'importo ricevuto per **regolarizzare la tua posizione**. Fisde ti darà le indicazioni per la restituzione.

Per importi superiori a 600 € si potrà richiedere l'autorizzazione a rateizzare la restituzione [scarica la richiesta di rateizzazione alla pagina **Moduli – Documentazione fiscale 31 ottobre**](#)

Non è possibile compensare l'importo da restituire con eventuali somme da ricevere a titolo di rimborso

seguirà aggiornamento per validare nel 2026 rimborsi e prestazioni 2025

recupero degli importi

Nel caso di **mancata regolarizzazione** della posizione

entro il 31 dicembre 2025

Fisde si riserva di procedere in via giudiziale al recupero delle somme non restituite o del controvalore dei servizi erogati nel 2024



seguirà aggiornamento per validare nel 2026 rimborsi e prestazioni 2025

per essere riammesso a rimborsi e servizi

dal 1 gennaio 2026

il Socio inadempiente dovrà comunque validare i rimborsi 2024 ricevuti per essere riammesso alle prestazioni Fisde

La riammissione ai rimborsi e ai servizi riguarderà:

- ☐ il pagamento dei rimborsi con documento di spesa emesso entro il 31 dicembre 2025, comunque già presentati come previsto (vedi pag. [17](#) e [18](#))
- ☐ l'invio di richieste di rimborso per le quali non sia scaduto il termine regolamentare
- ☐ l'invio di richieste di rimborso con documento di spesa emesso in data pari o successiva alla regolarizzazione della propria posizione
- ☐ ogni altra prestazione Fisde

perdita della qualifica di Socio

Statuto articolo 8.1.3



- la mancata osservanza delle disposizioni normative di Fisde
- la presentazione di dichiarazioni false o mendaci
- la dichiarazione di notizie non rispondenti al vero riguardo al carico fiscale per i propri familiari

possono comportare la perdita della qualifica di Socio

seguirà aggiornamento per validare nel 2026 rimborsi e prestazioni 2025

conserva la documentazione fiscale

fino al
31 dicembre 2030

il Socio è tenuto a conservare la documentazione fiscale in originale e a esibirla su richiesta di Fisde

L'obbligo di conservazione riguarda anche i Soci che non presentano la documentazione fiscale perché hanno ricevuto rimborsi esclusivamente per familiari minorenni: Fisde potrà comunque fare controlli a campione successivi del carico fiscale.

cosa devi ricordare

- aggiungere un nuovo familiare fiscalmente a carico nel Nucleo Familiare su Fisdeweb
- dichiarare il carico fiscale per attivare la copertura Fisde dei familiari a carico del tuo Nucleo Familiare su Fisdeweb
- inviare la documentazione fiscale per validare rimborsi e prestazioni per i familiari a carico maggiorenni dell'anno precedente



Ti aspettiamo su www.fisde.it e nell'Area riservata Fisdeweb

Grazie